

ŘEZ P1

1 : 25

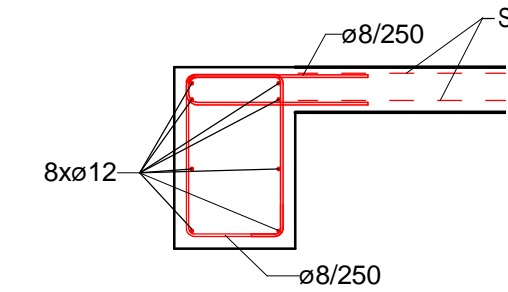

ŘEZ P1.1

1 : 25

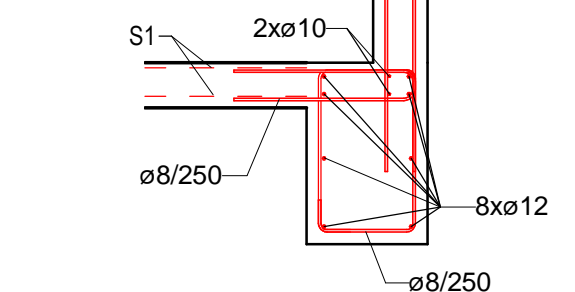

ŘEZ P2

1 : 25

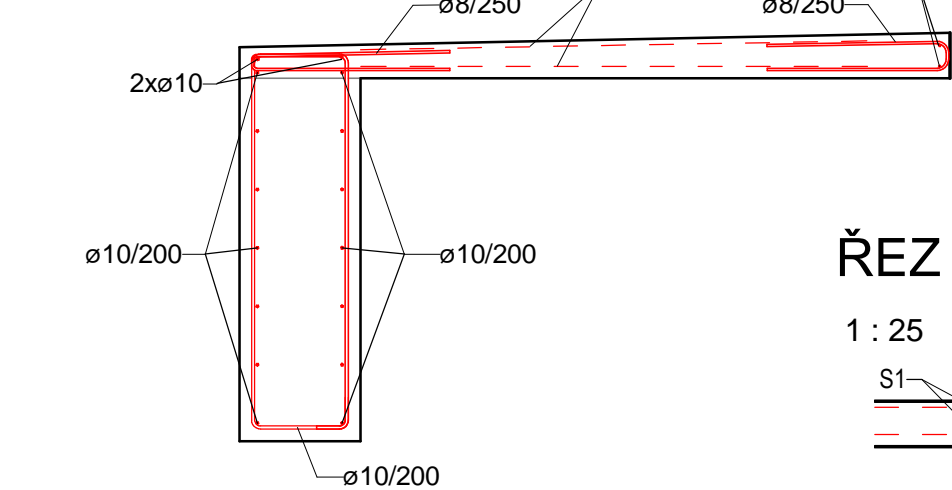

ŘEZ P4

1 : 25

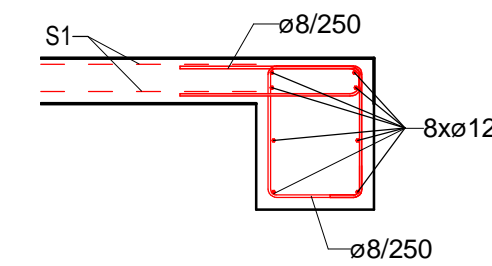

PŮDORYS P3

1 : 25

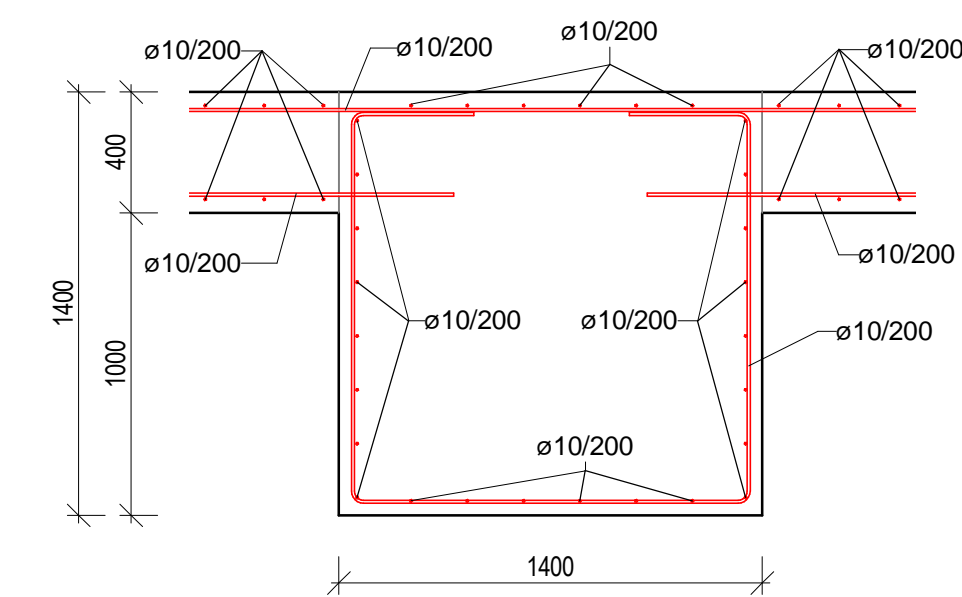

ŘEZ P3

1 : 25



SCHÉMA OZNAČENÍ

1 : 150

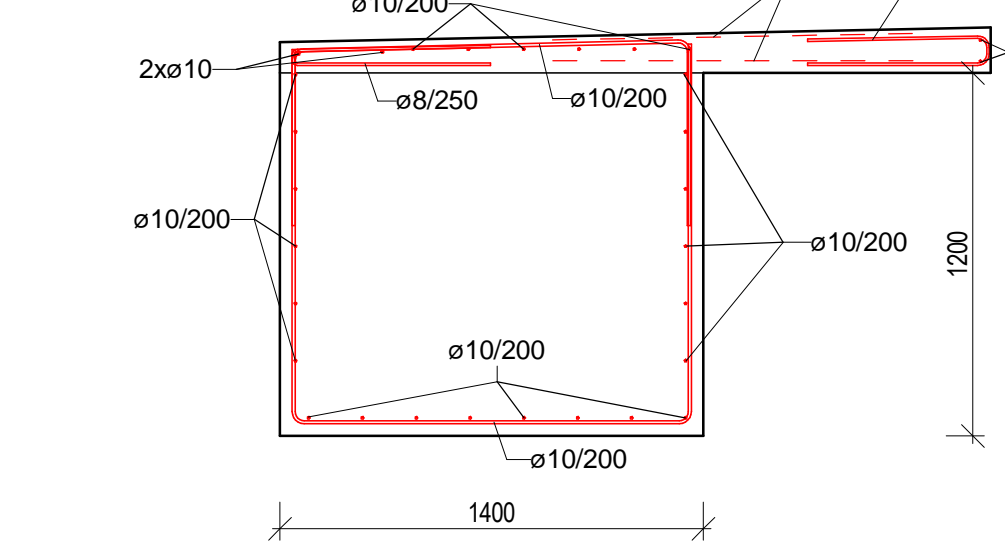
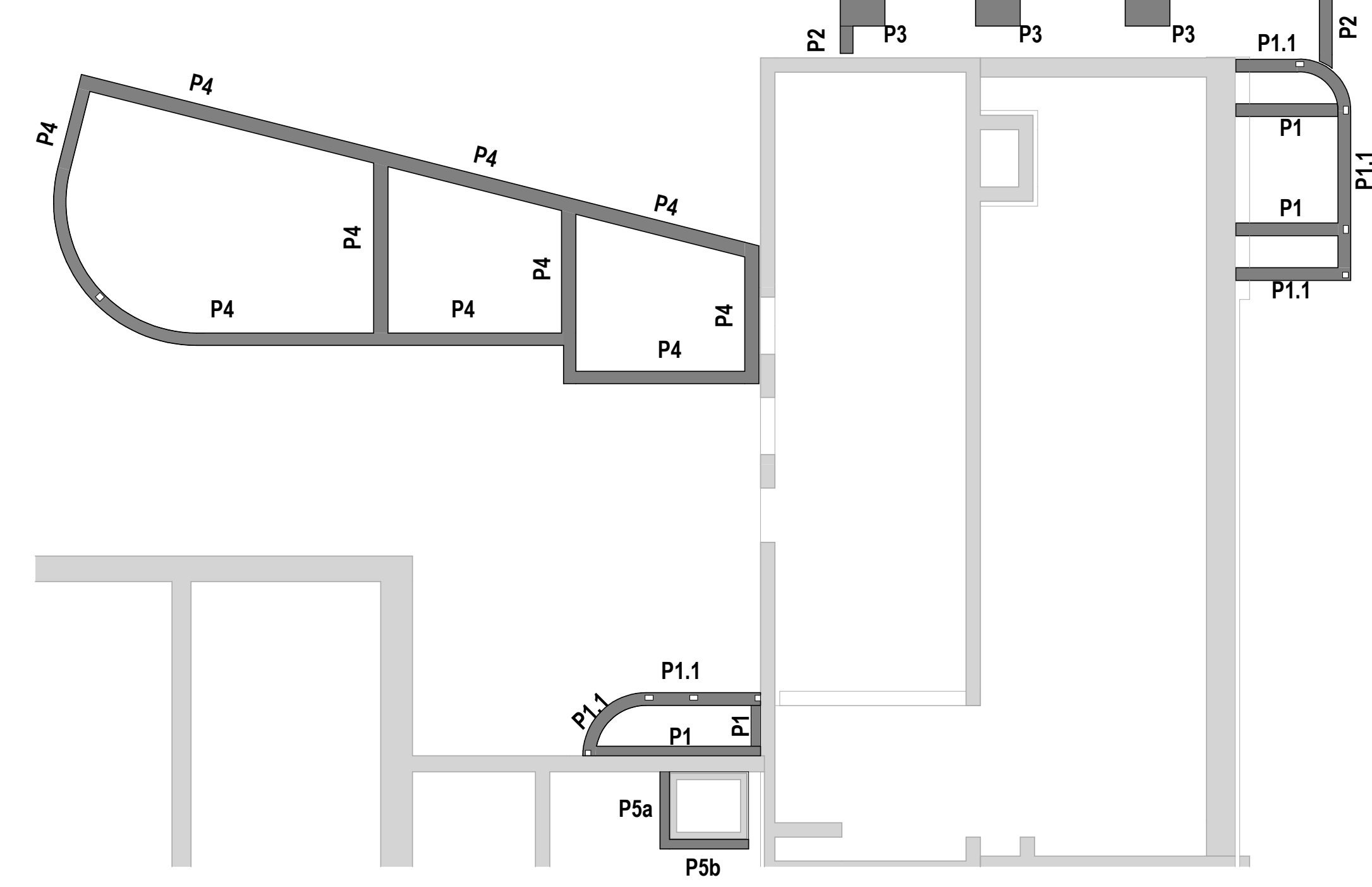

ŘEZ P5b

1 : 25

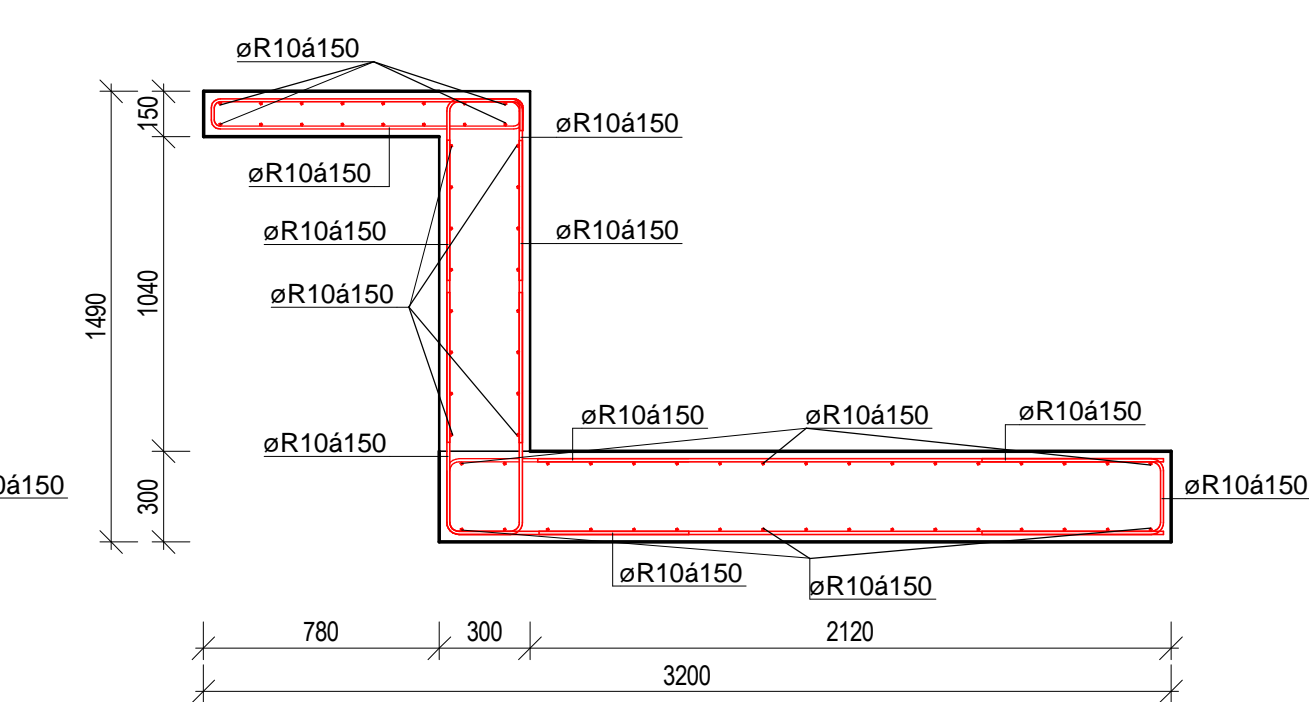

ŘEZ P5a

1 : 25

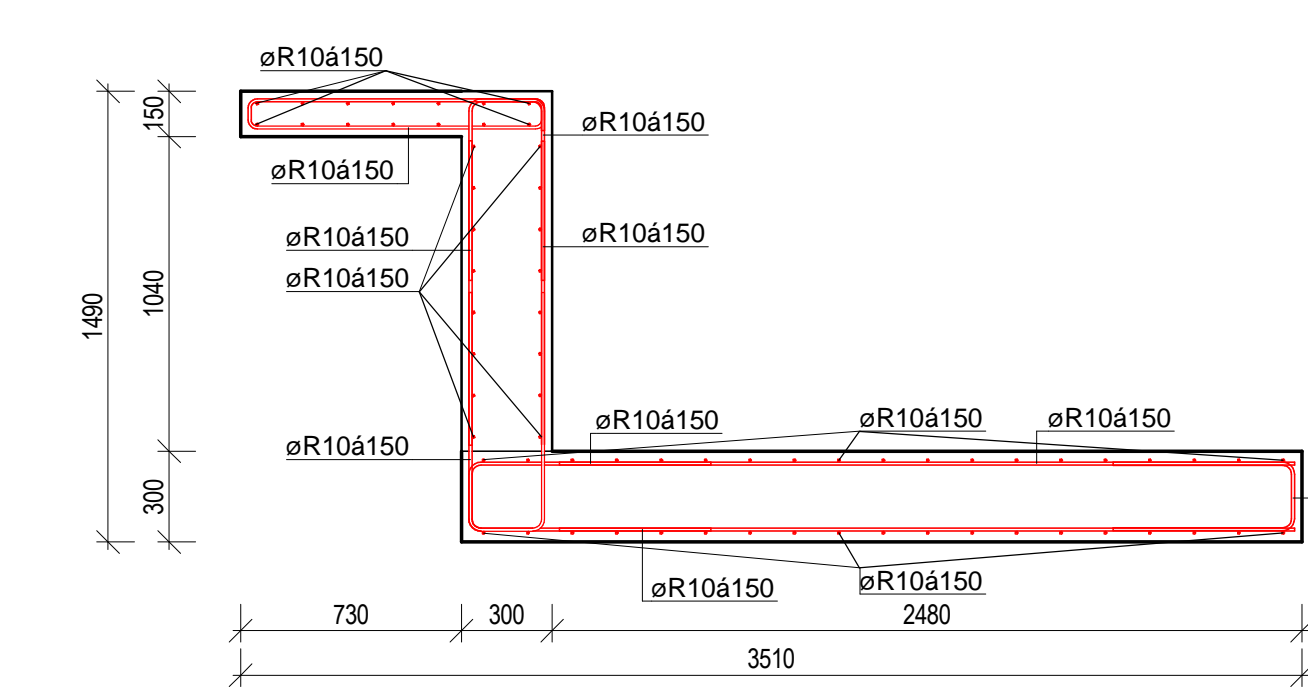

VÝKAZ VÝZTUŽE - ZÁKLADY		
Průměr tyče	Celková délka tyče	Hmotnost [kg]
8 mm	1877.5	740.84 kg
10 mm	2229.1	1374.32 kg
12 mm	846.5	751.56 kg
CELKEM	4953.1	2866.72 kg

VÝKAZ KARI SÍTÍ - ZÁKLADY					
Označení	Typ sítě	Hmotnost [kg/m²]	Plocha [m²]	Celková hmotnost [kg]	Poznámka
S1	KH20 - 6x6/150x150	3,03	465,26	1409,74	
Celkový součet:				1409,74	

MATERIÁL

BETON - C25/30  
- VÝZTUŽ B500B  
- KRYTÍ: PASY 40mm  
DESKA 25mm

POZNÁMKY

- KONSTUKCI LZE ZATĚŽOVAT AŽ PO NABYTÍ PŘEDEPSANÉ PEVNOSTI
- VÝZTUŽ JE ZPRACOVÁNA JAKO SCHÉMA V ROZSAHU DPS, GD JE POVINEN DLE VYHL. 499/2006 Sb. ZPRACOVAT VÝROBNĚ TECHNICKOU DOKUMENTACI V ROZSAHU NEZBYTNĚM PRO PROVEDENÍ KONSTRUKCE
- PŘED BETONÁŽÍ OSADIT TRUBKOVÁNÍ PRO ROZVOD ELEKTRO, UMÍSTĚNÍ VIZ PD ELEKTRO

SOUŘADNICOVÝ SYSTÉM - JTSK  
VÝŠKOVÝ SYSTÉM - Bpv  
±0,000 = 1.NP STÁVAJÍCÍ ZŠ

<div><div>Atelier</div><div>SANTIS</div><div>ARCHITECTONICKÁ DESIGN PRACOVNA</div></div> <div>BIMbuilding information modeling</div>					
GEN. PROJEKTANT	SANTIS a.s., Brněnská 126/38, 591 01 Žďár nad Sázavou, tel.: 566 697 371, email: santis@ateliersantis.cz				
VEDOUCÍ ARCHITEKT	Ing.arch. Martin Zezula	tel.: 725 837 519	e-mail:	zezula@ateliersantis.cz	
HL. INŽ. PROJEKTU	Ing. Martin Jun	tel.: 606 722 471	e-mail:	jun@ateliersantis.cz	
VYPRACOVAL	Ing. Martin Peňáz	tel.: 606 722 471	e-mail:	penaz@ateliersantis.cz	
KONTROLOVAL	Ing. Zdeněk Tulis		e-mail:	tulis@ateliersantis.cz	

<div><div><div></div><div>NOVÉ MĚSTO NA MORAVĚ</div></div><div></div></div>			
INVESTOR	MĚSTO NOVÉ MĚSTO NA MORAVĚ, Vratislavovo nám. 103, 592 31 Nové Město na Moravě		
ZASTOUPENÝ	Michal Šmarda, starosta města	tel.: 602 538 274	e-mail: posta@nmm.cz
KONTAKTNÍ OSOBA	Miloš Hemza	tel.: 606 725 513	e-mail: milos.hemza@meu.nmm.cz
KRAJ	Vysočina	OBEC	Nové Město na Moravě
KRAJSKÝ ÚŘAD	Jihlava	STAVEBNÍ ÚŘAD	Nové Město na Moravě

NÁZEV STAVBY	
VYBUDOVÁNÍ ODBORNÝCH UČEBEN A MODERNIZACE STÁVAJÍCÍCH UČEBEN 1. ZŠ V NOVÉM MĚSTĚ NA MORAVĚ	
STAVEBNÍ OBJEKT	SO -01 BUDOVA ZŠ
ČÁST	D.1.2 STAVEBNĚ KONSTRUKČNÍ ŘEŠENÍ

NÁZEV VÝKRESU			měřítko:	č. výkresu:
ZÁKLADY - SCHÉMA VÝZTUŽE			1 : 25	ST14
číslo zakázky:	členění dokumentace:	datum tisku:	stupeň PD:	
2016/16/DPS	D.1	11/2017	DPS	